



V Encuentro de Enseñanza de la Matemática, UNED 2017

Comunidad Mate-UNED

Extensión



UNED
40 Aniversario

Licenciado Hernán Viquez Céspedes

hviquez@uned.ac.cr

Máster Cristian Quesada Fernández

cquesadaf@uned.ac.cr

INTRODUCCIÓN:

El proyecto comunidad Mate-UNED se ha caracterizado por ofrecer espacios que favorezcan la comunicación con los docentes y compañeros del programa de Enseñanza de la Matemática. La iniciativa fue muy aceptada por parte de los estudiantes y académicos, pues se tenía una necesidad de crear de sitios donde se pueda compartir experiencias didácticas e información de diversas actividades institucionales, nacionales e internacionales, por lo que se creó el proyecto con el objetivo de fortalecer las relaciones sociales entre los participantes a partir de la construcción del conocimiento.

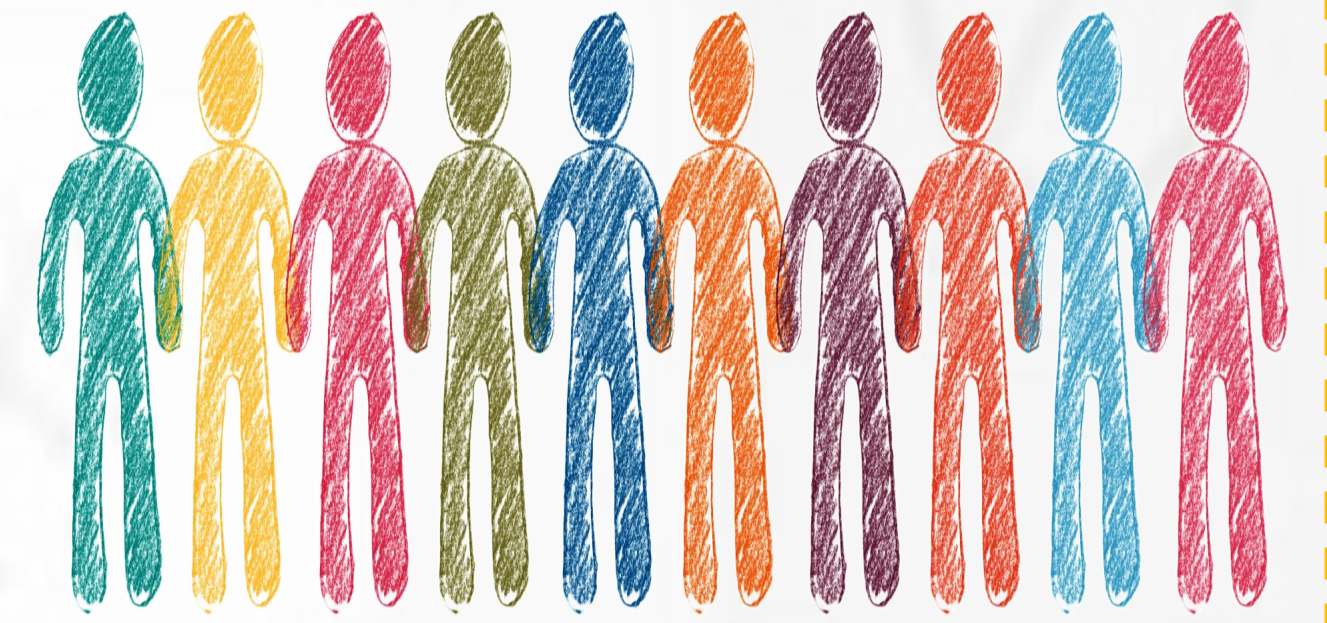

OBJETIVO GENERAL

Establecer una vía de comunicación y actualización entre el Programa de Enseñanza de la Matemática de la Universidad Estatal a Distancia y los sectores académicos relacionados con la educación matemática como, por ejemplo, egresados, estudiantes activos y personal académico del programa.

CONTEXTO/POBLACIÓN META

- Personal del Programa de Enseñanza de la Matemática.
- Sectores académicos, nacionales e internacionales, relacionados con la educación matemática.

Categoría	Encargado	Contacto
Coordinador	Doctor Rosal Sepeda Salazar rosal@uned.ac.cr Teléfono: 20221846	<ul style="list-style-type: none"> Algebra y Trigonometría Geometría Analítica Geometría Diferencial Lógica y Teoría de Conjuntos Combinatoria Matemática Aplicada a las Ciencias Taller Práctico de Estadística Programa de Enseñanza de la Matemática
Investigación en Educación Matemática	Doctor Ezequiel Rojas Mora ezemora@uned.ac.cr Teléfono: 20221849	<ul style="list-style-type: none"> Investigación en Enseñanza de la Matemática Investigación en Educación Matemática Investigación en Matemática Investigación en Matemática Educativa Investigación en Matemática Educativa Investigación en Matemática Educativa Investigación en Matemática Educativa Investigación en Matemática Educativa Investigación en Matemática Educativa
Matemáticas Intermedias	Licenciado César Domínguez Pineda cedom@uned.ac.cr Teléfono: 20221844	<ul style="list-style-type: none"> Algebra UNED Álgebra y Trigonometría de la Matemática Matemática Elemental de la Matemática Probabilidad y Estadística Matemática Matemática Educativa Matemática Intermedia Matemática Intermedia Matemática Intermedia

IMPACTO Y LOGROS DEL PROYECTO

Los resultados del proyecto se han ido alcanzando a lo largo de los años de la siguiente manera: en todos los meses del año se actualizaron los eventos, nacionales e internacionales, relacionados con el tema de matemática y educación matemática, la información del personal fue actualizada con la nueva redistribución de cátedra que se presentó en el primer cuatrimestre del 2016, se agregó una sección de boletines informativos donde el programa informa a la comunidad académica todos los aspectos de interés que se han venido desarrollando, se habilitaron los accesos para la inscripción de los estudiantes a la Licenciatura en la Enseñanza de la Matemática y se actualizaron las fotos del personal nuevo en la sección de "Información sobre el personal". Por último se desarrolló una presentación con el personal del Programa de Enseñanza de la Matemática donde se informa de las actividades que se desarrollan en el proyecto.



DESCRIPCIÓN

A lo largo del periodo 2013-2017 el proyecto ha buscado establecer un mecanismo de comunicación entre el Programa de Enseñanza de la Matemática y diversos sectores académicos relacionados con la educación matemática. Dicho proyecto, que inició con la creación de un espacio digital, se convirtió en el sitio web oficial del Programa de Enseñanza de la Matemática, donde se publica de forma periódica información diversa de la carrera, entre ella: proyectos de investigación y de extensión, producción de materiales, eventos nacionales e internacionales, y en general información de interés para todo su público meta. También, se busca crear bancos de información y recursos didácticos para el servicio de todos.

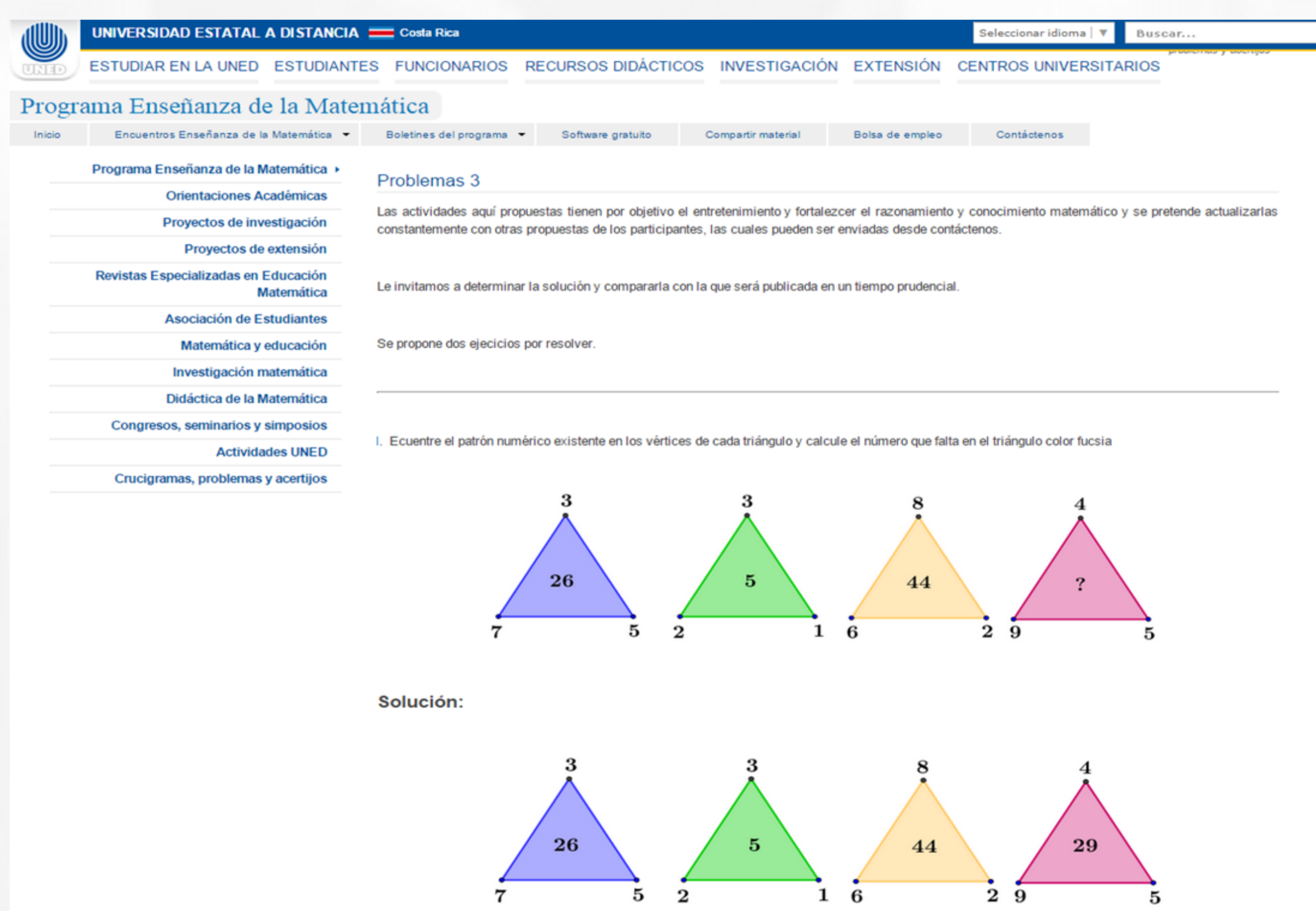

LIMITACIONES

La principal limitación que presenta el proyecto se basa en los permisos que otorga la DTIC para la edición del sitio web, pues el administrador tiene un acceso limitado a la edición de la información y eso hace que exista una pérdida de tiempo cuando se necesita actualizar algún dato de manera urgente. Actualmente, los cambios que se requieran y que no se puedan modificar, se deben solicitar a la DTIC con tiempo para que los pueda realizar.



CONCLUSIONES / RECOMENDACIONES

Hasta la fecha el proyecto comunidad ha logrado cumplir con su objetivo y las actividades propuestas para el año 2016 fueron realizadas de manera exitosa, se espera una actitud positiva y una labor similar para el próximo año 2018. Se recomienda solicitar a la DTIC una edición ilimitada por parte del administrador para que los cambios y actualizaciones requeridas por el Programa de Enseñanza de la Matemática sean realizados en el menor tiempo posible, especialmente para aquellos cambios de información que se tengan que hacer de forma inmediata.

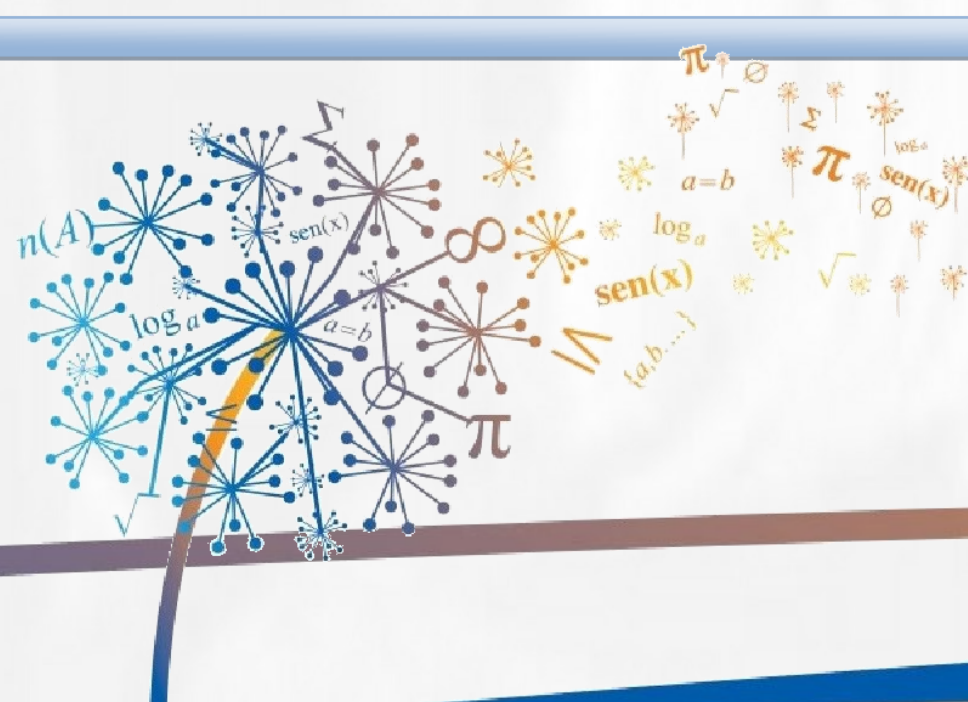

Tendencias actuales
en educación matemática